



**Elaboração do Plano de Manejo**

# **Reunião Setorial**

✓ *Comunidade Pedra*

*Preta*



RESERVA DE  
DESENVOLVIMENTO SUSTENTÁVEL  
QUILOMBOS DE BARRA DO TURVO



# Programação

25 de março de 2026, Barra do Turvo

*13h00 / 13h30: RECEPÇÃO e ABERTURA*

*13h30 / 16h00: DINÂMICA DOS TRABALHOS:*

- ✓ *Apresentação;*
- ✓ *Expectativas da comunidade;*
- ✓ *Zoneamento*

*16h00 / 16h30: ENCERRAMENTO*

- ✓ *Plenária para compartilhamento*

## Participação e Diálogo:



Espaço para todos falarem e serem ouvidos



Liderança ativa, mas colaborativa

## Tomada de Decisão:



**CONSELHO DELIBERATIVO**



## Coletividade



Reforço da identidade cultural e coesão



Momentos de partilha e confraternização



Organização para implementação de projetos

# RECORDANDO >>> Processo de Consulta Pública

Contribuições via oficinas presenciais e via registros pela internet

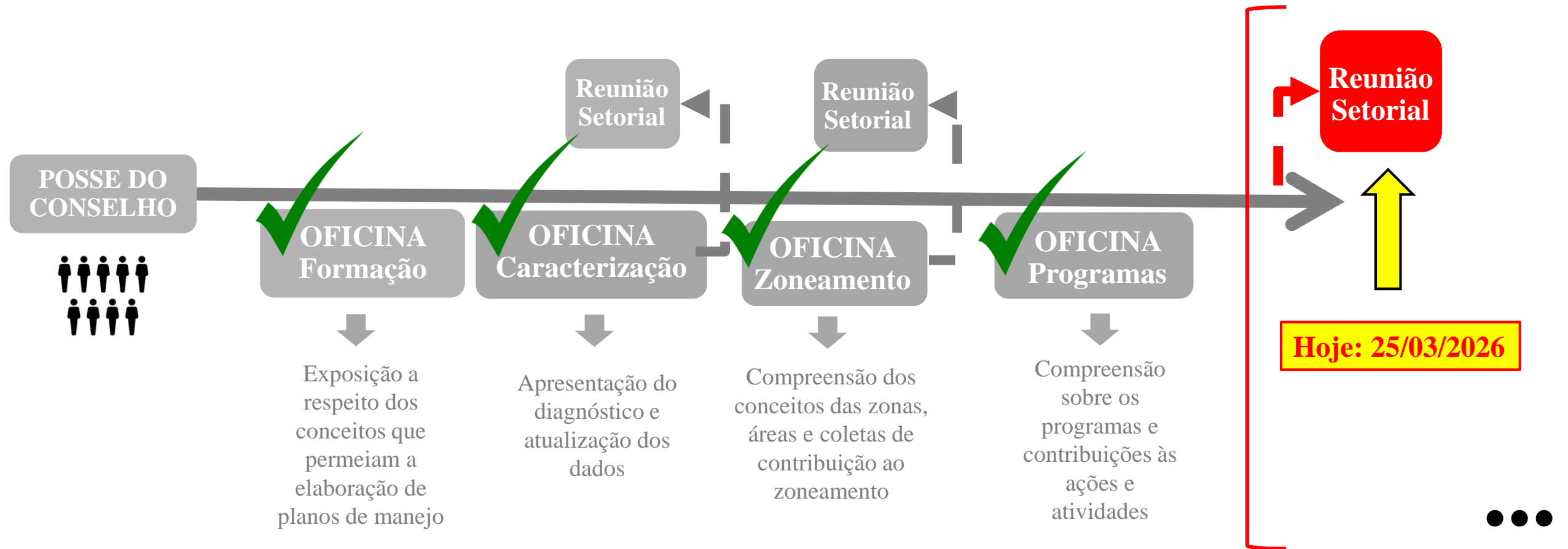

# RECORDANDO >>> Processo de Consulta Pública

Ainda faltam...



1º Reunião:  
DEVOLUTIVAS

**TEMPO**  
✓ Entendimento  
✓ Contribuição

2º Reunião:  
MANIFESTAÇÃO  
Conselho  
Deliberativo

Conhecer **TODAS** as  
contribuições!!!!  
✓ ACEITAS  
✓ INDEFERIDAS

**VOTAÇÃO**  
do Plano de Manejo



# *Dinâmica*



# MAPA DAS EXPECTATIVAS

**O que preocupa?**

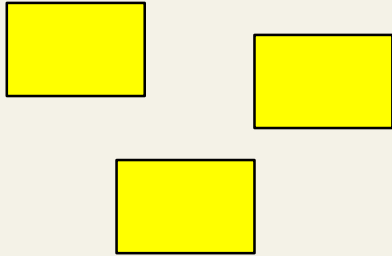

**O que precisa mudar?**

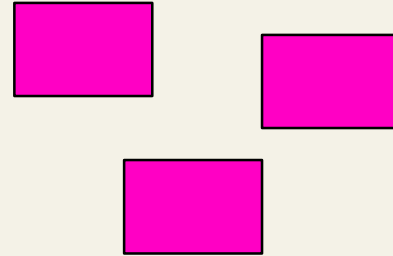

**O que precisa ser garantido?**

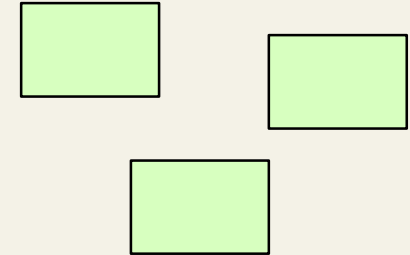

**Respostas agrupadas  
por temas!**

*Objetivo: Tornar visíveis as prioridades da comunidade!*

*Recordando:*

**ZONEAMIENTO** para  
**RDS QUILOMBOS**

# Proposta de Zoneamento Interno - RDS Quilombos de Barra do Turvo

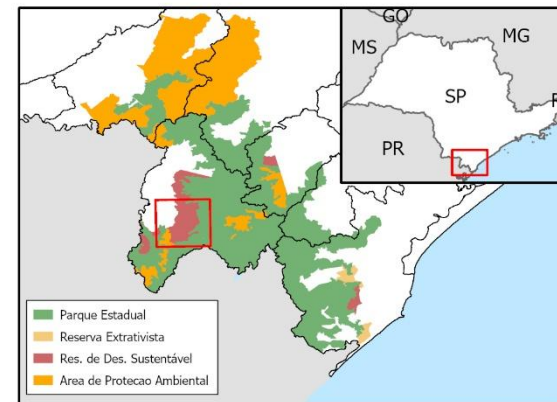
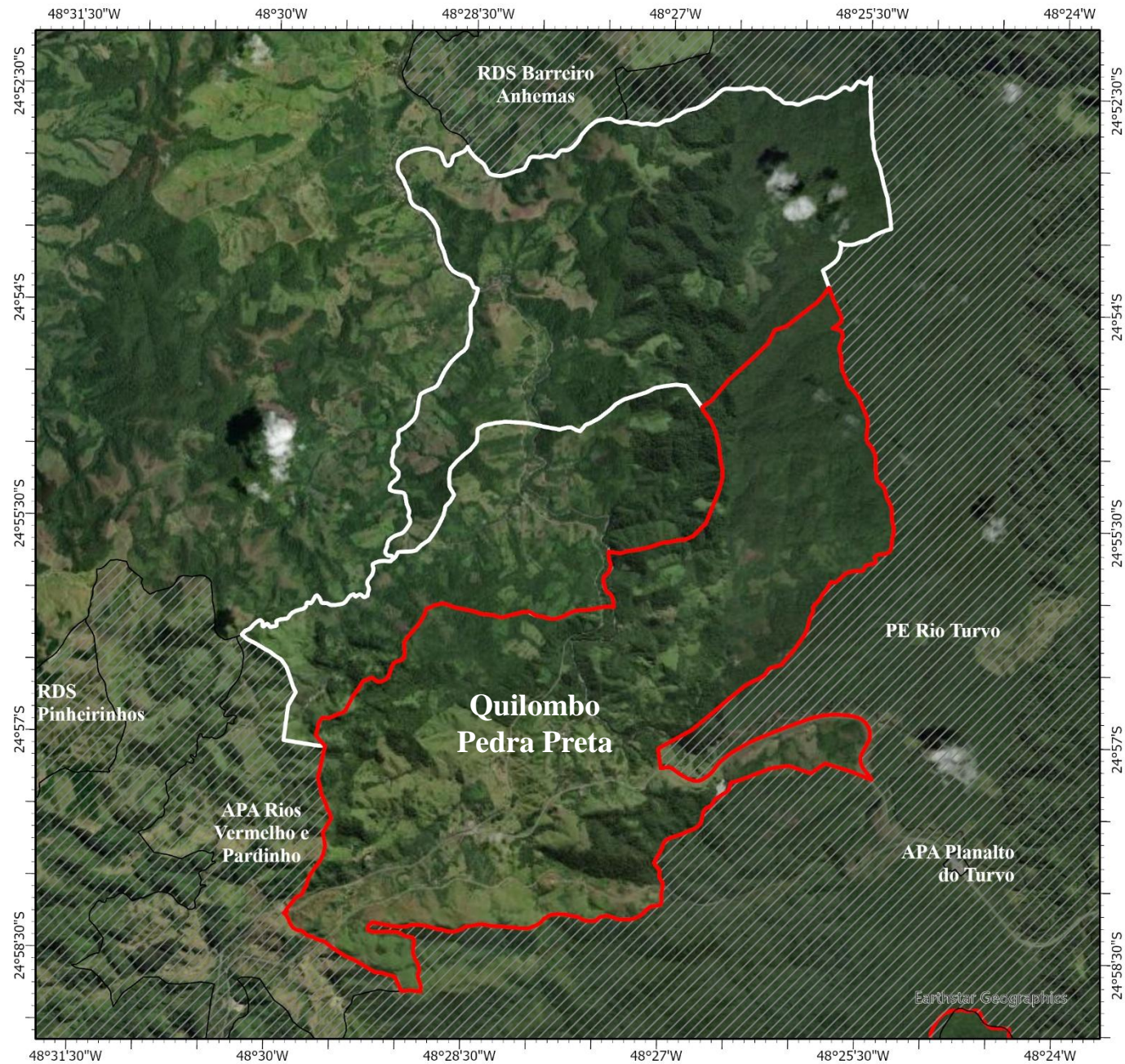

 Quilombo Pedra Preta

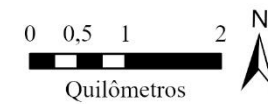

Fonte: Fundação Florestal, IBGE  
Org.: NPM/FF (2025)  
Imagem: Earthstar Geographics

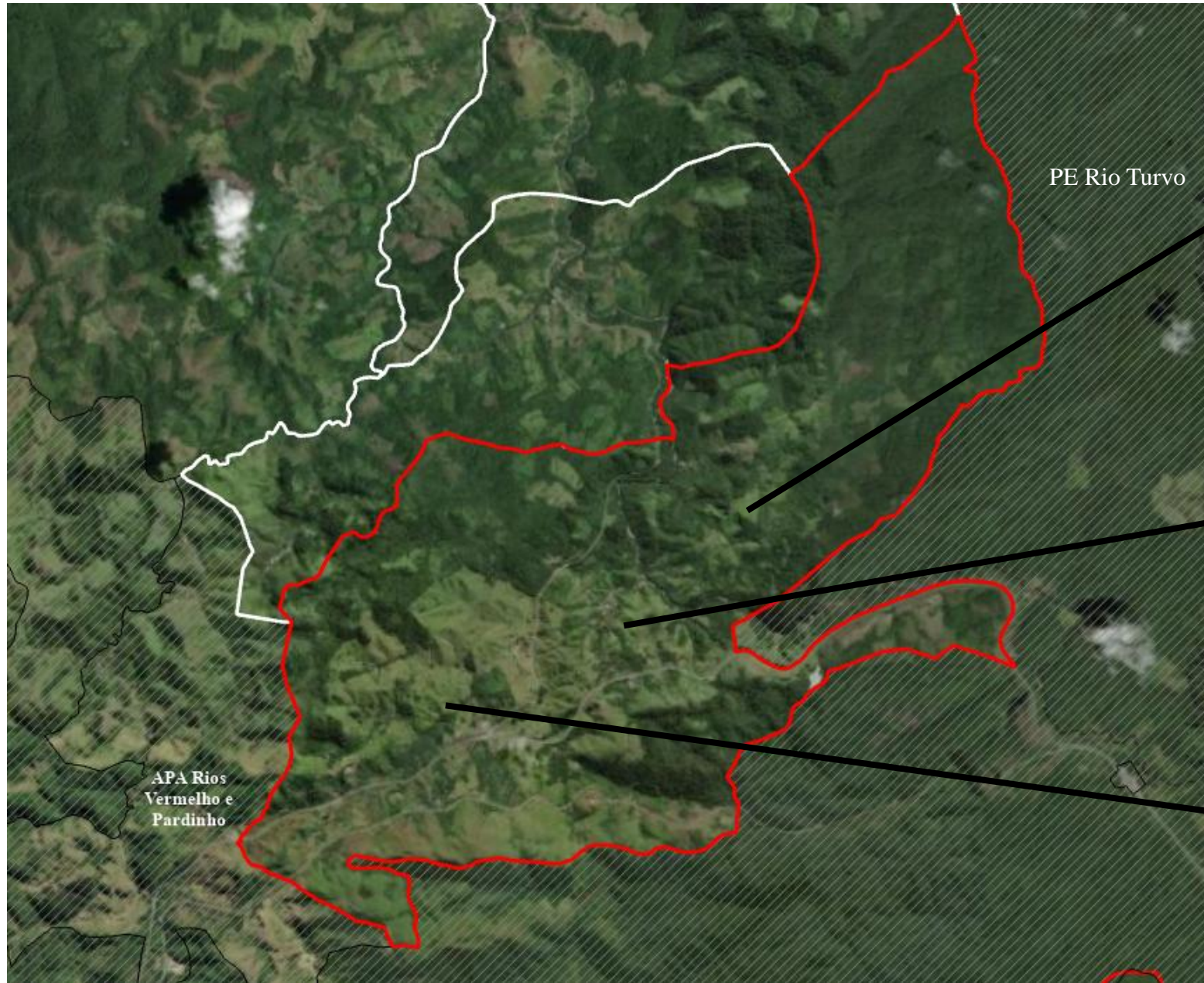

# Zona De Manejo Sustentável INTENSIVO (43,5%)

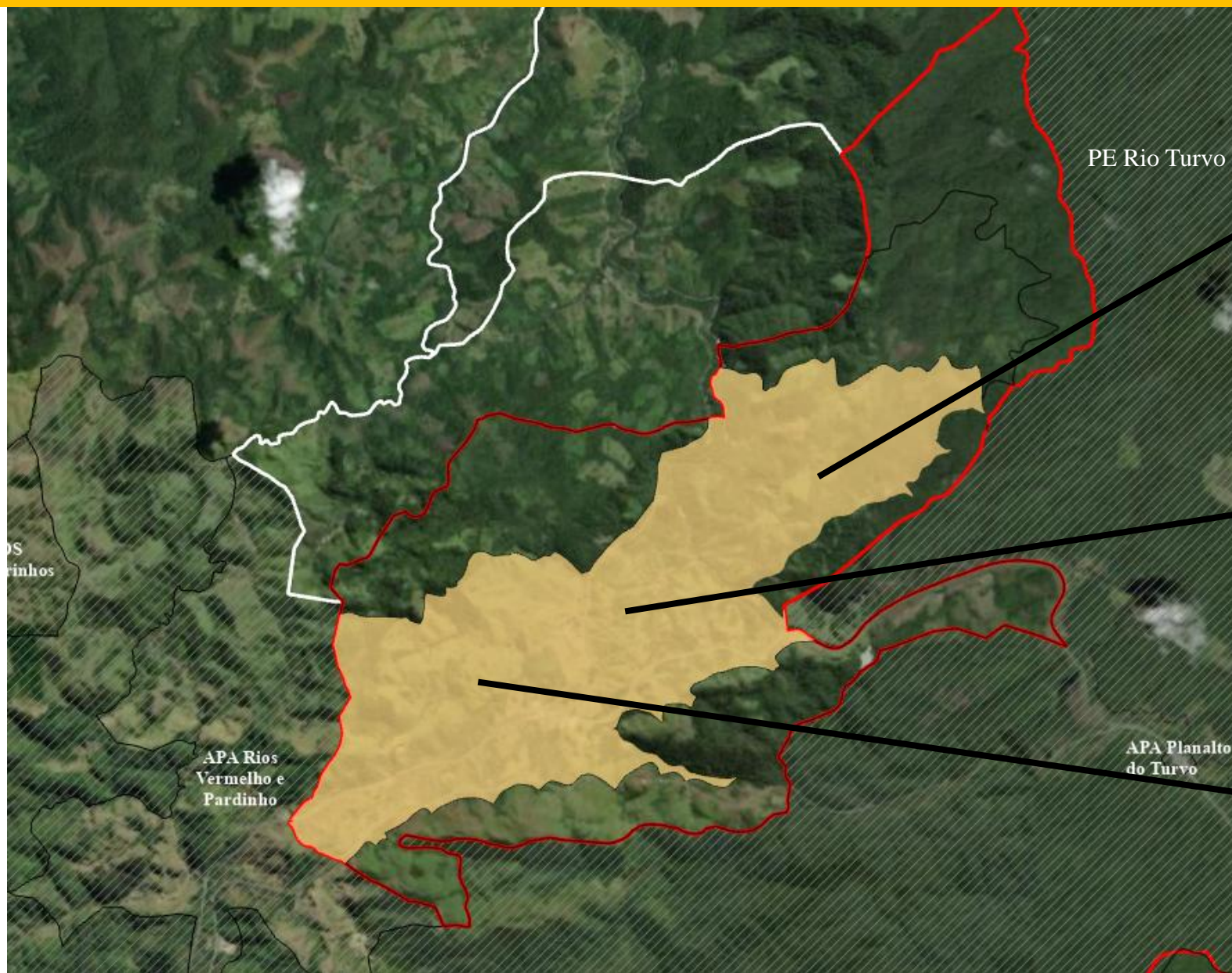

# O que é ???



~ 43,5% do  
quilombo

- ✓ Áreas com MENOR cobertura vegetal
- ✓ MAIOR intensidade das atividades-usos
- ✓ MAIOR concentração de moradias

**Zona De Manejo  
Sustentável  
INTENSIVO**

**OBJETIVO:** Estimular o desenvolvimento das atividades produtivas, com uso de técnicas **SUSTENTÁVEIS.**

# O que EU posso fazer aqui ???

- Pastagens;
- Cultivos agrícolas;
- Roça tradicional;
- SAFs.....

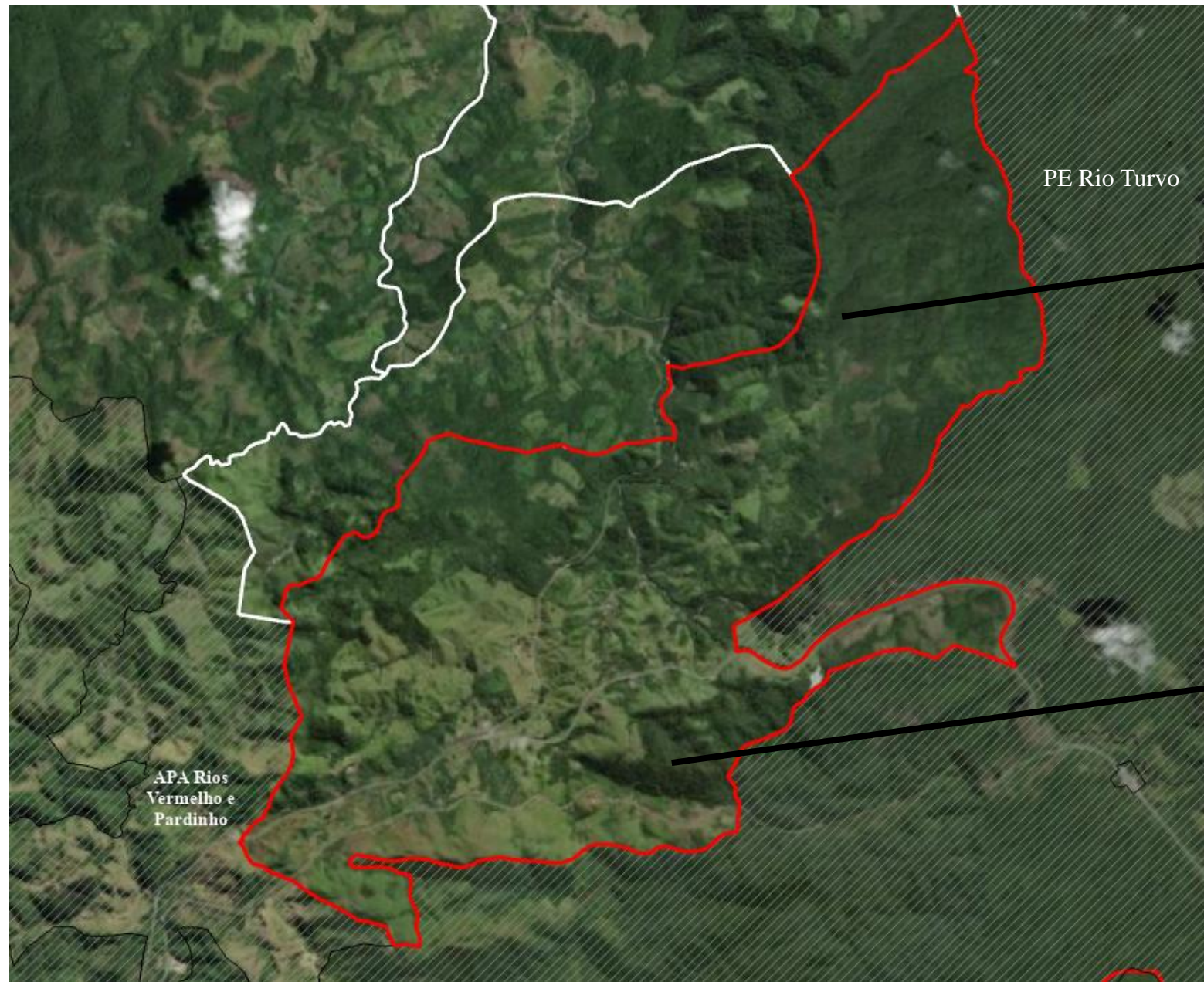

# Zona de Manejo Sustentável EXTENSIVO (40,1%)

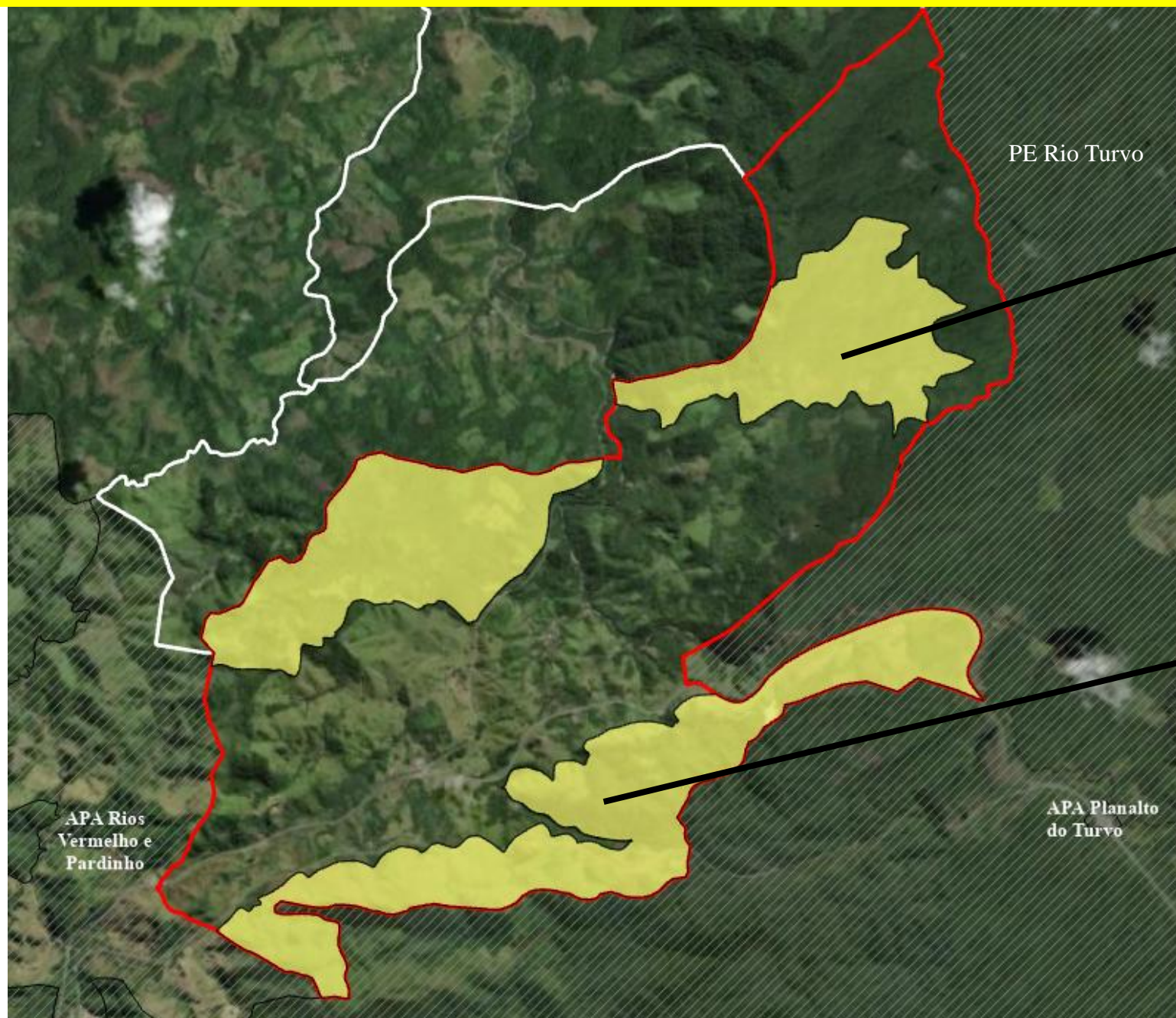



**~ 40,1% do  
quilombo**

**Zona de Manejo  
Sustentável  
EXTENSIVO**

**OBJETIVO:** Manter os recursos naturais → manejo e exploração sustentável.

O que é ???

- ✓ Áreas com **MAIOR** cobertura vegetal
- ✓ **MENOR** intensidade das atividades

O que **EU** posso fazer aqui ???

- **Atividades agropecuárias;**
- **Roça tradicional – coivara;**
- **SAFs.....**

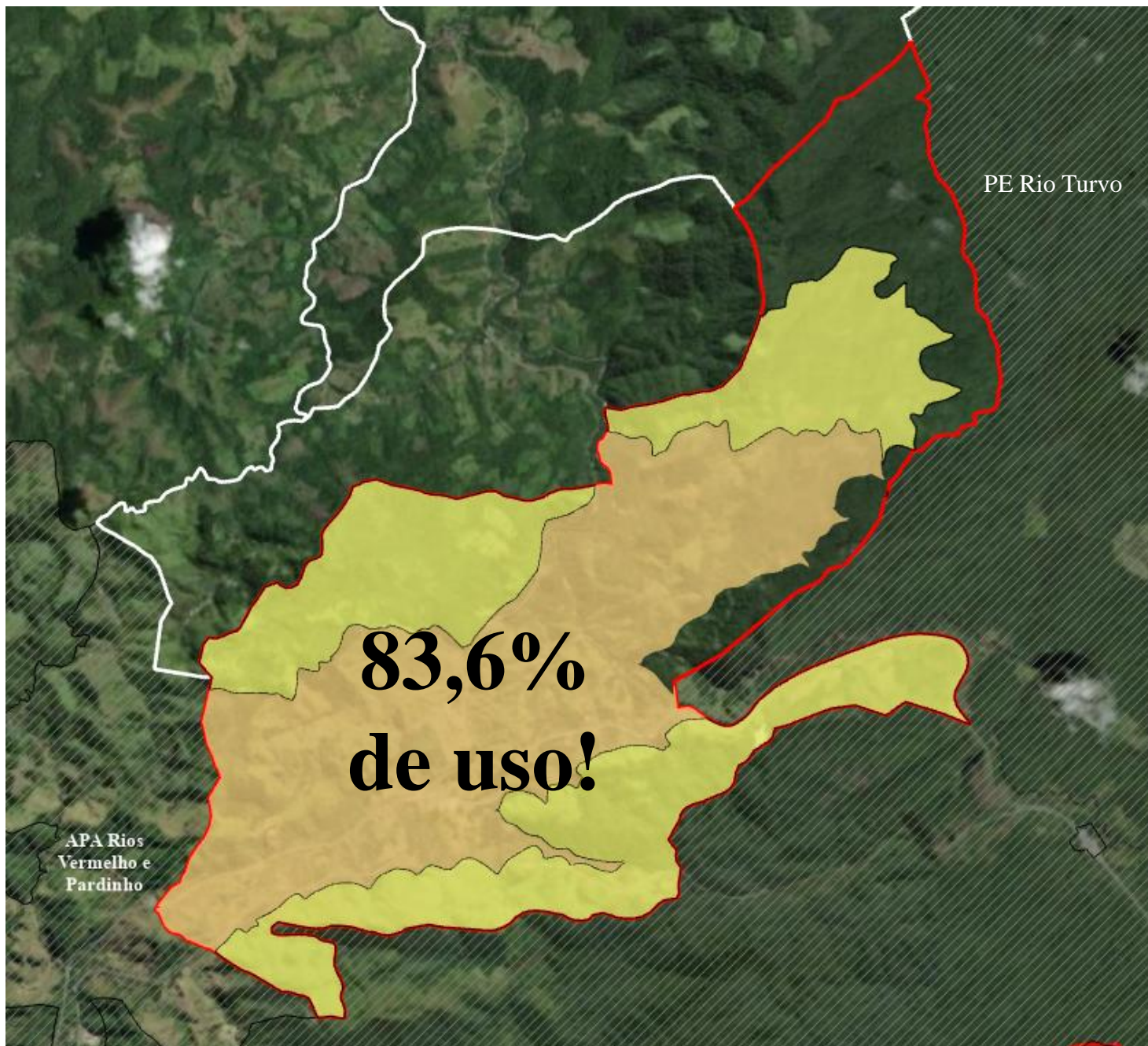

**Zona De Manejo  
Sustentável  
INTENSIVO**

**+**

**Zona de Manejo  
Sustentável  
EXTENSIVO**

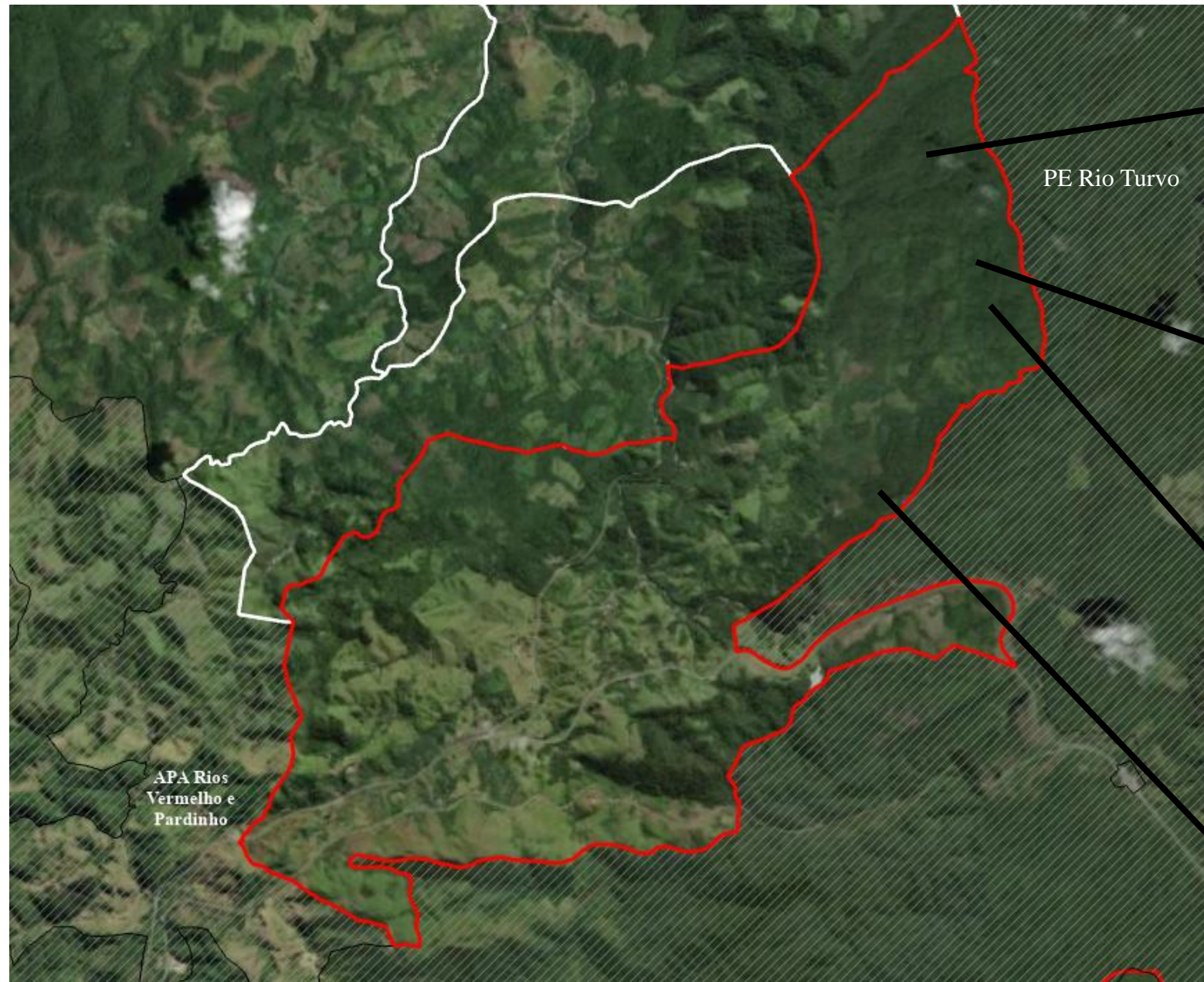

# Zona de Proteção INTEGRAL (16,4%)

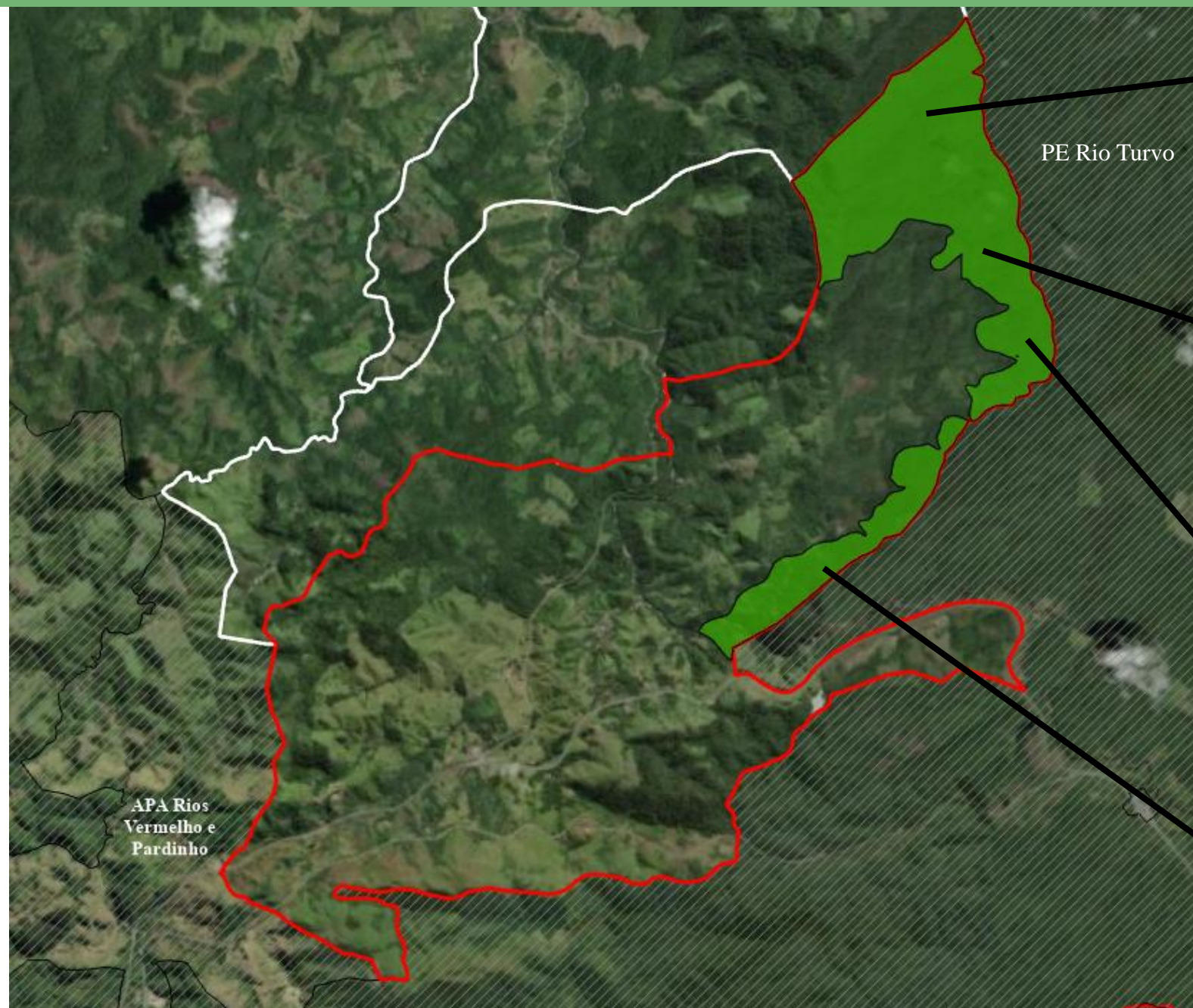

# O que é ???



~ 16,4% do quilombo

- ✓ MAIOR nº de nascentes;
- ✓ proximidade com o PERT;
- ✓ Corredores ecológicos;
- ✓ MAIOR porção de mata PRESERVADA;
- ✓ Áreas pouco ou não utilizadas.

## Zona de Proteção INTEGRAL

**Objetivo:** Proteger integralmente para **ASSEGURAR** as condições necessárias para **uso indireto dos recursos** pelas comunidades.

## O que EU posso fazer aqui ???

### USO INDIRETO:

- Visitação;
- Pesquisa
- Proteção - Fiscalização;
- Monitoramento;
- Restauração;
- *Coleta de Sementes*

# 1. APP – PROTEÇÃO DA ÁGUA

✓ PROTEGE BEIRA DE RIO E NASCENTE

✓ É REGRA DO BRASIL INTEIRO



**A APP PROTEGE A ÁGUA**

✓ SERVE PARA MANTER A ÁGUA LIMPA E EVITAR EROSÃO

# 2. ZPI (ZONA DE PROTEÇÃO INTEGRAL) – ÁREA MAIS SENSÍVEL DA RDS

✓ DEFINIDA NO PLANO DE MANEJO

✓ PROTEGE AS PARTES MAIS FRÁGEIS DA FLORESTA



✓ PROTEGE AS PARTES MAIS FRÁGEIS DA FLORESTA

✓ AJUDA A GARANTIR ÁGUA, SOLO FÉRTIL E BIODIVERSIDADE NO FUTURO



✓ PERMITE VISITAÇÃO, PESQUISA, PROTEÇÃO E COLETA DE SEMENTES



**A ZPI PROTEGE O "CORAÇÃO ECOLÓGICO" DO TERRITÓRIO**

# Proposta de Zoneamento Interno - RDS Quilombos de Barra do Turvo

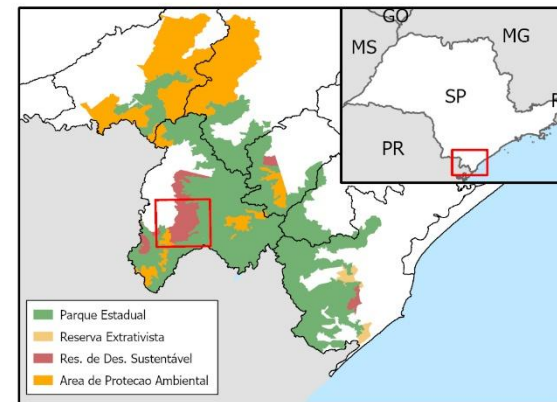
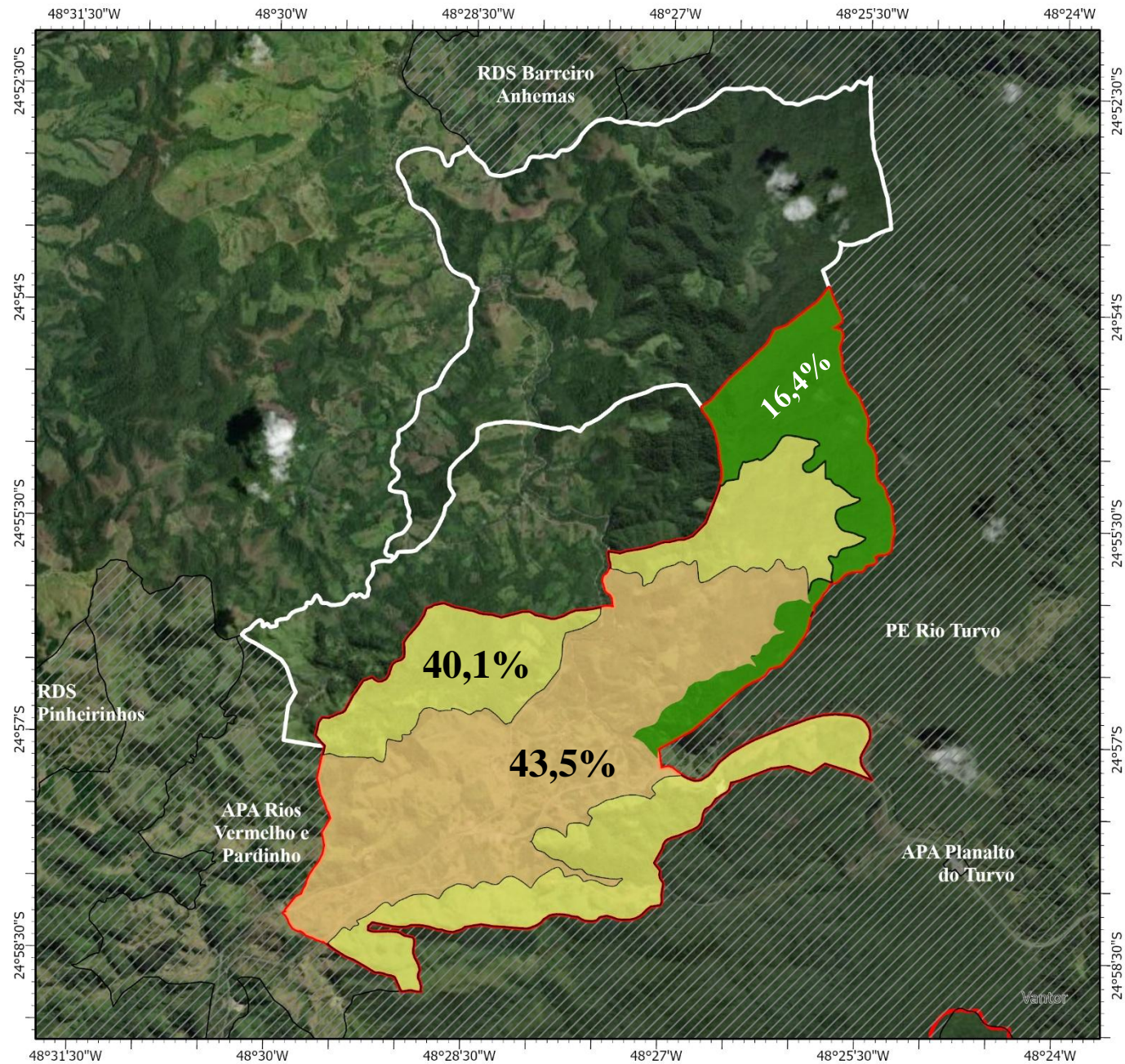

## Zonamento



## Área

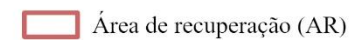

## Entorno

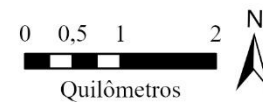
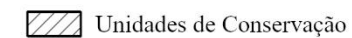

Fonte: Fundação Florestal, IBGE  
 Org.: NPM/FF (2025)  
 Imagem: Earthstar Geographics

**ZONA DE  
AMORTECIMIENTO para  
RDS QUILOMBOS**

# Proposta de Zona de Amortecimento - RDS Quilombos de Barra do Turvo

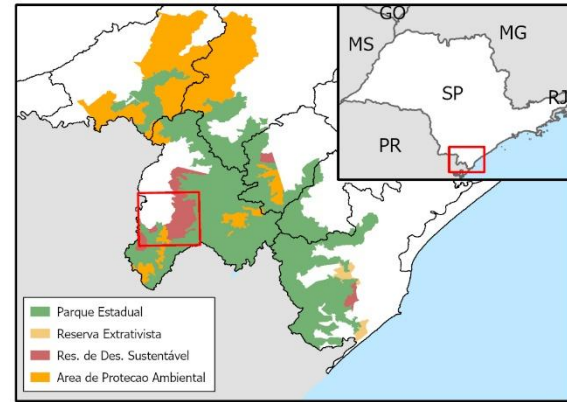
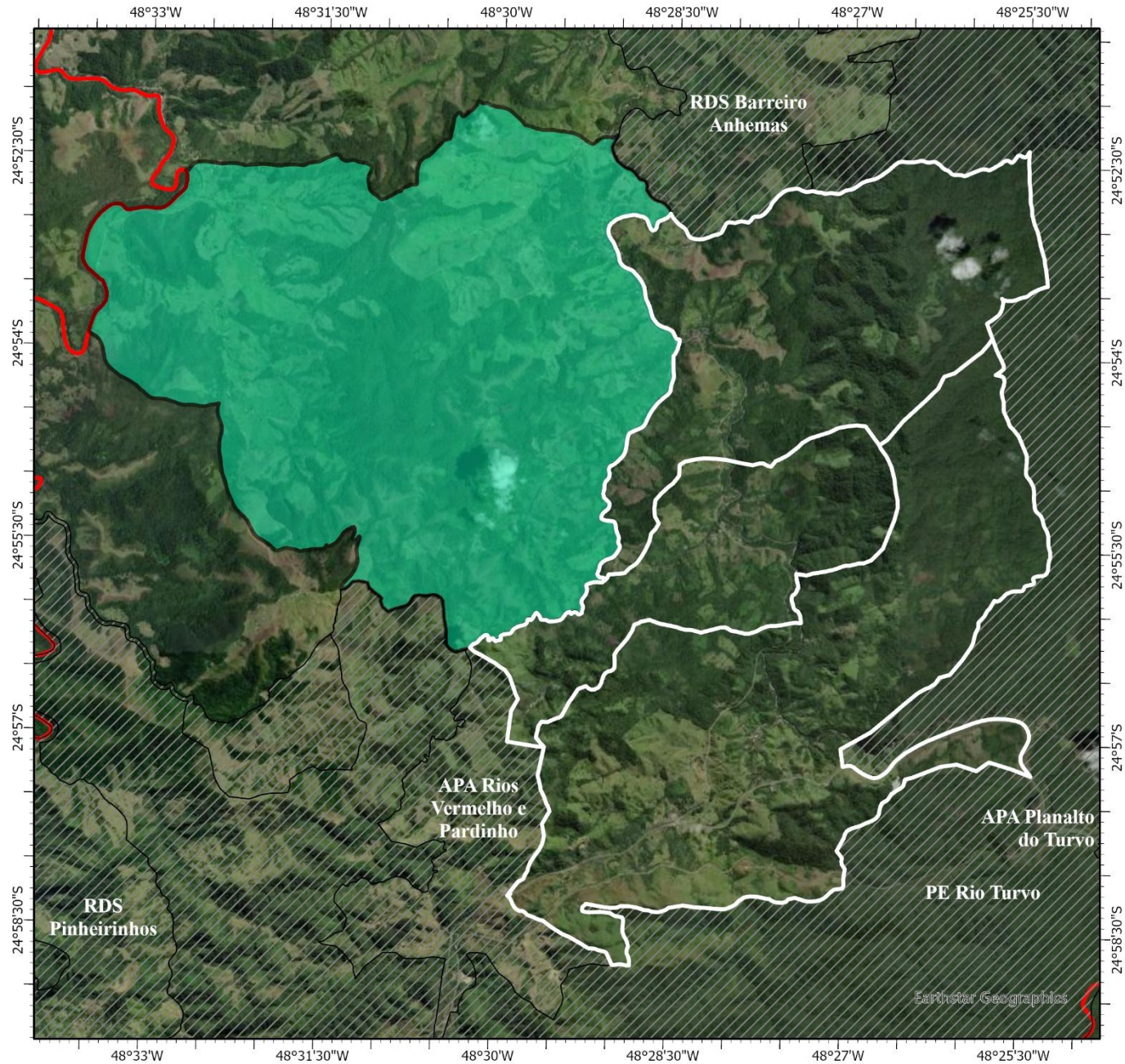

## Legenda

- RDS Quilombos
- Zona de Amortecimento (ZA)
- Unidades de Conservação
- Limite Estado SP - PR



Fonte: Fundação Florestal, IBGE  
Org.: NPM/FF (2025)  
Imagem: Maxar

# Visão Geral da Proposta de Zona de Amortecimento - RDS Pinheirinhos / Quilombos / Barreiro-Anhemas

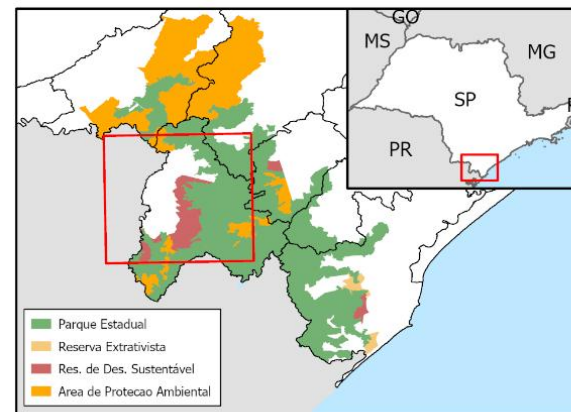
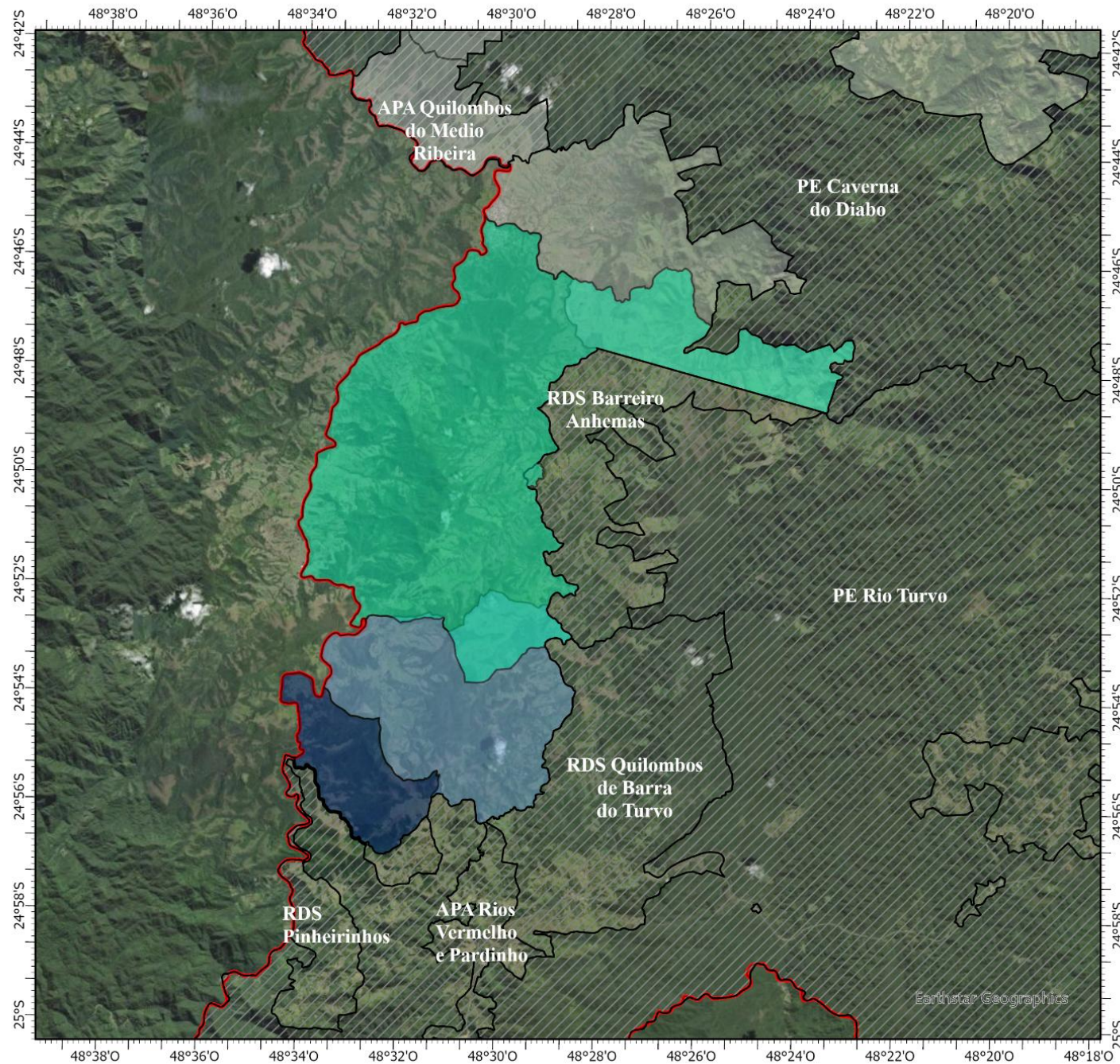

## Legenda

- ZA - RDS Pinheirinhos
- ZA - RDS Quilombos
- ZA - RDS Barreiro-Anhemas
- ZA - P.E. Caverna do Diabo
- Unidades de Conservação
- Limite Estado SP - PR

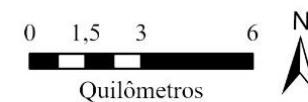

Fonte: Fundação Florestal, IBGE  
Org.: NPM/FF (2025)  
Imagem: Earthstar Geographics

# **QUER CONTRIBUIR COM O PLANO DE MANEJO E PERDEU A REUNIÃO? FALE COM O GESTOR DA UNIDADE OU ACESSE O SITE**

<https://sigam.ambiente.sp.gov.br/sigam3/Default.aspx?idPagina=16485>

**Contato Fundação Florestal (11) 2997-5068**

**E-mail: [nucleoplanosdemanejo@fflorestal.sp.gov.br](mailto:nucleoplanosdemanejo@fflorestal.sp.gov.br)**

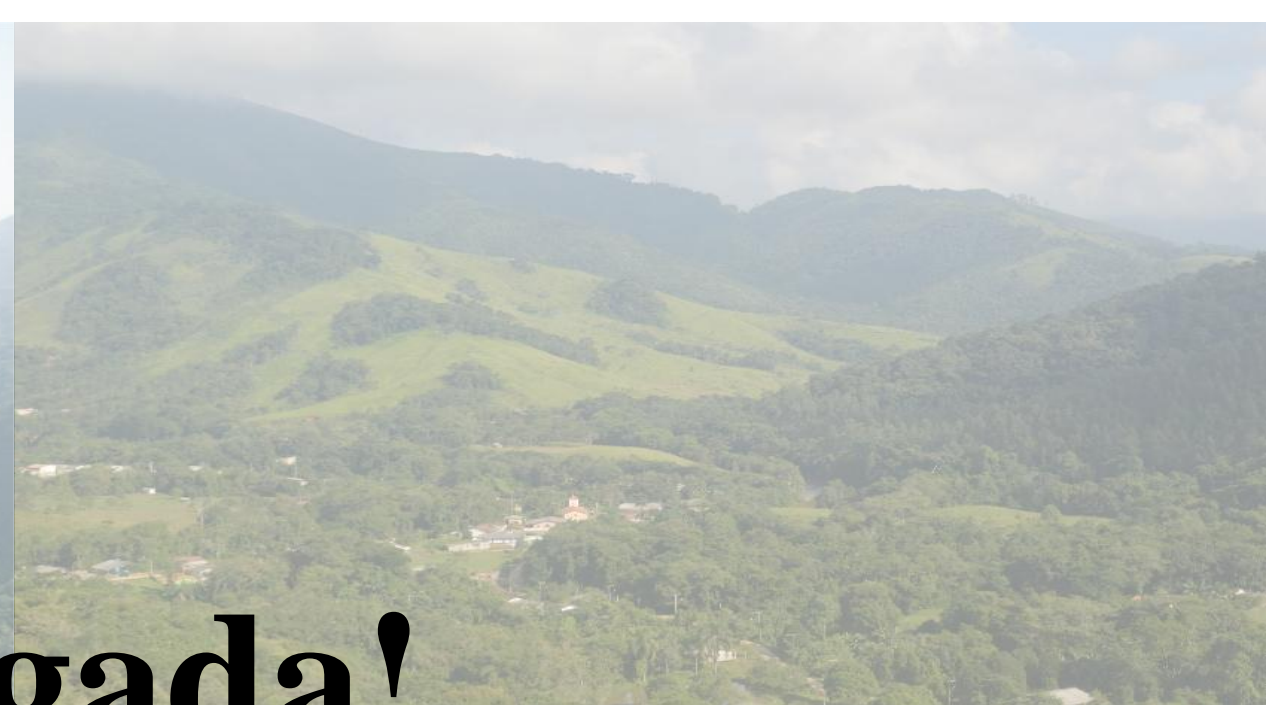
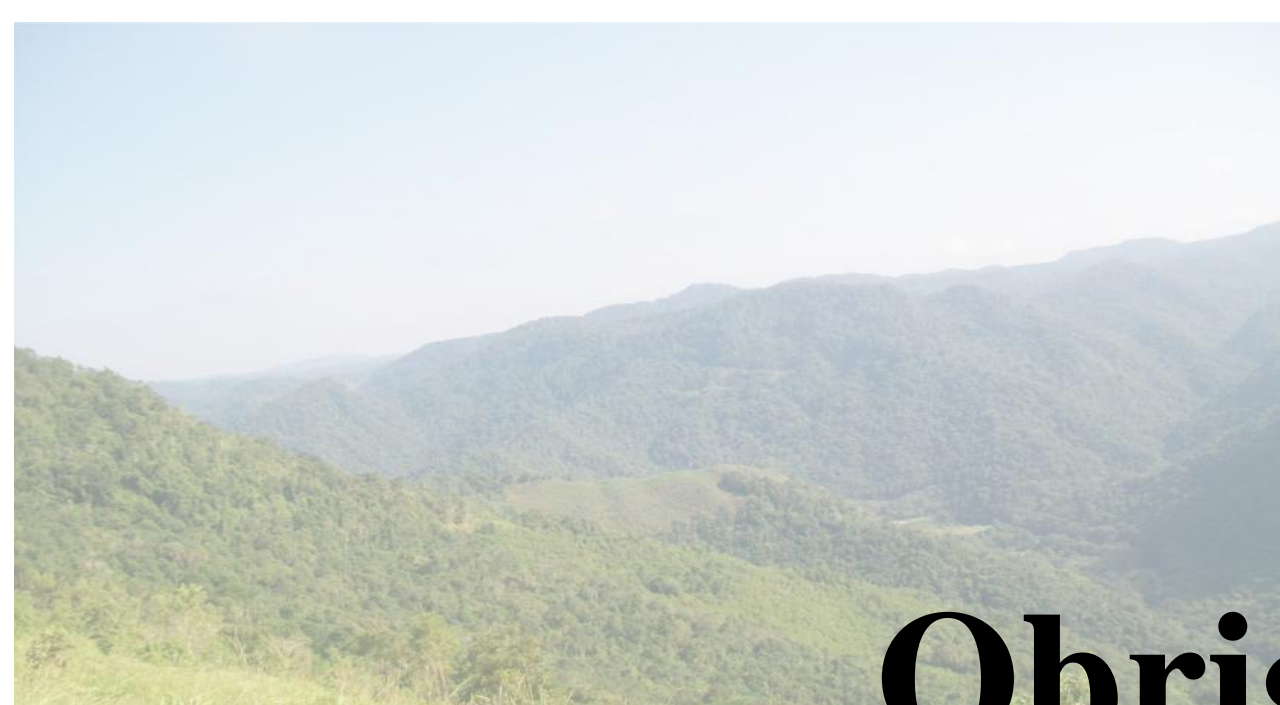

**Obrigada!**

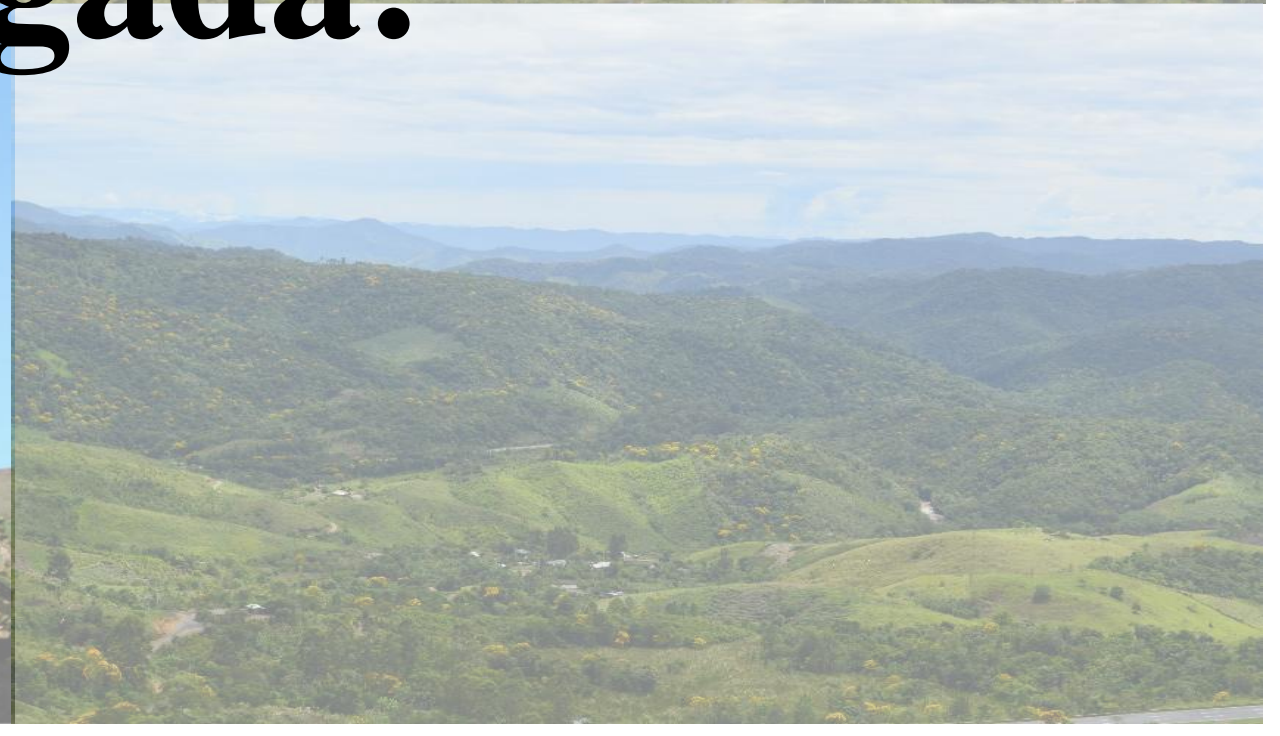

# Proposta de Zoneamento Interno - RDS Quilombos de Barra do Turvo

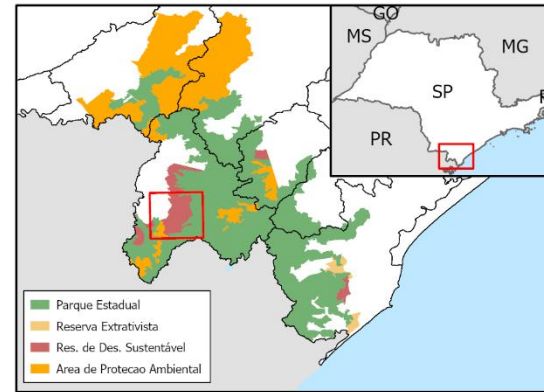
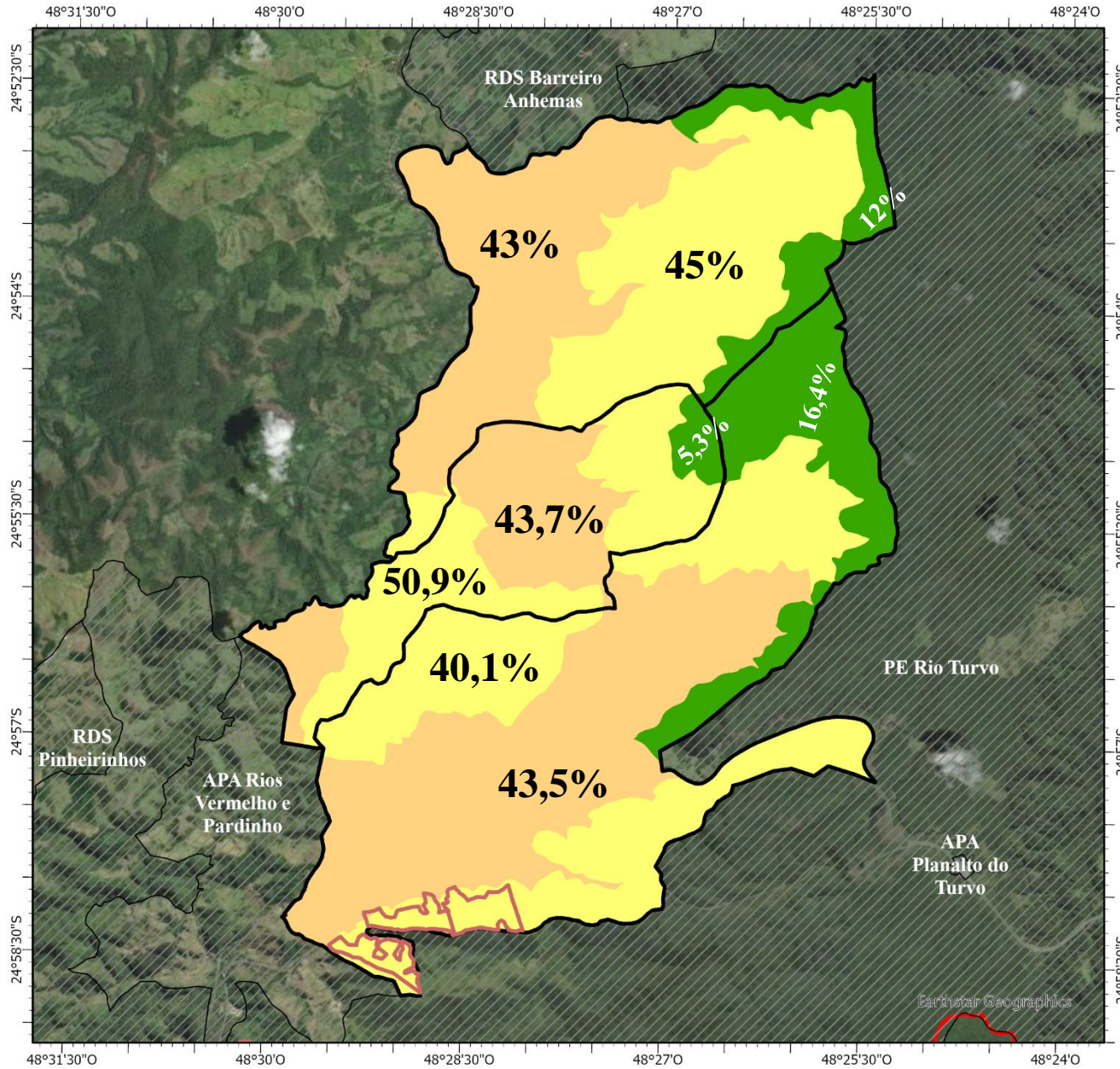

- Zoneamento**
- ZPI
  - ZMSI
  - ZMSE
- Área**
- Área de recuperação (AR)
- Entorno**
- Unidades de Conservação

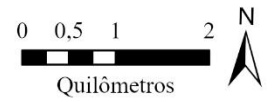

Fonte: Fundação Florestal, IBGE  
 Org.: NPM/FF (2025)  
 Imagem: Earthstar Geographics



# CANAIS DE CONTRIBUIÇÃO AO PLANO DE MANEJO

## 1. OFICINAS



## 2. FORMULÁRIO ELETRÔNICO

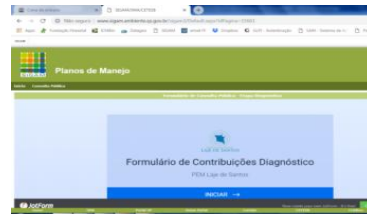

## 3. CONSELHO DAS UCs



## 4. GESTÃO DAS UCs



FUNDAÇÃO FLORESTAL

**CONTRIBUIR**  
Durante o processo de  
elaboração:  
**INÍCIO AO FIM**



# CANAIS DE CONTRIBUIÇÃO AO PLANO DE MANEJO

sigam.ambiente.sp.gov.br/sigam3/Default.aspx?idPagina=16485

SIGAM

Início Consulta Pública Participação Social Portal

RDS dos Quilombos de Barra do Turvo

Plano de Manejo

## 2. FORMULÁRIO ELETRÔNICO



A Fundação Florestal convida as Comunidades Tradicionais, Órgãos Ambientais, Entidades Públicas Federais, Estaduais e Municipais, Organizações Não Governamentais, Representantes dos Setores Produtivos e a Comunidade em geral para participarem da Consulta Pública para discussão da proposta de [Plano de Manejo da Reserva de Desenvolvimento Sustentável dos Quilombos de Barra do Turvo](#).

A Consulta Pública tem como objetivo ampliar as discussões sobre o Plano de Manejo e possibilitar a coleta de contribuições dos cidadãos para subsidiar a tomada de decisões a cerca do Diagnóstico, Zoneamento e Programas que definem as normas e diretrizes do Plano de Manejo da RDS dos Quilombos de Barra do Turvo.

O processo de Consulta Pública e as contribuições poderão ser realizadas durante os Encontros que acontecerão no espaço das reuniões do Conselho Deliberativo da Unidade de Conservação e, também, por meio de formulário eletrônico, o qual ficará disponível até o final do processo.

[CLIQUE E SAIBA MAIS SOBRE OS ENCONTROS DO CONSELHO GESTOR](#)

### Agenda - Encontros no Conselho Gestor e Comunidades Quilombolas

AGENDA DE ENCONTROS					
ETAPA		DATA	HORÁRIO	LOCAL	CONVITE
Planejamento	1º Encontro: Protocolo de Consulta	21/09/2022	-		
	2º Encontro: Oficina de Planejamento	01/02/2024	09h00 às 13h00	Salão comunitário do Quilombo Cedro, em Barra do Turvo	<a href="#">Clique aqui</a>
Caracterização	Oficina de Caracterização	02/10/2024	13:30 às 16:30	Salão Comunitário do Quilombo Cedro, em Barra do Turvo/SP	
Zoneamento - Parte 1	Oficina de Zoneamento - Parte 1	20/08/2025	10h00 às 17h00	Salão Comunitário da Terra Seca, em Barra do Turvo	<a href="#">Clique aqui</a>
Zoneamento - Parte 2	Oficina de Zoneamento - Parte 2	22/10/2025	09h30 às 16h00	Salão Comunitário da Terra Seca, em Barra do Turvo	<a href="#">Clique aqui</a>
Programas de Gestão	Oficina de Programas	A Confirmar			
Devolutiva e manifestação do Conselho	Oficina de Devolutivas	A Confirmar			

### Contribuições ao plano de manejo via formulário eletrônico

1. FORMULÁRIO ELETRÔNICO - ETAPA PLANEJAMENTO
2. FORMULÁRIO ELETRÔNICO - ETAPA CARACTERIZAÇÃO
3. FORMULÁRIO ELETRÔNICO - ETAPA ZONEAMENTO



#### Documentos preliminares

**CARACTERIZAÇÃO**  
Caracterização preliminar

**ZONEAMENTO**  
Minuta de Zoneamento da RDS dos Quilombos de Barra do Turvo - Normas (versão 20/08/25)

#### Informações da UC



RESERVA DE  
DESENVOLVIMENTO SUSTENTÁVEL  
QUILOMBOS DE BARRA DO TURVO

#### Reserva de Desenvolvimento Sustentável

Grupo: Uso Sustentável  
Área: 5.826,46 hectares  
Bioma: Mata Atlântica  
Localização: Barra do Turvo  
Órgão Gestor: Fundação Florestal  
Gestor: Wagner Gomes Portilho  
Telefone: 13 38214494  
E-mail: wagnergp@florestal.sp.gov.br  
Site: <https://guiadeareasprotegidas.sp.gov.br/ap/reserva-de-desenvolvimento-sustentavel-quilombos-de-barra-do-turvo/>

# CANAIS DE CONTRIBUIÇÃO AO PLANO DE MANEJO

sigam.ambiente.sp.gov.br/sigam3/Default.aspx?idPagina=17903

SIGAM

(FF/DE/NPM)  
LUCIANA DELLA COLETTA

Planos de Manejo

Início Consulta Pública Participação Social Portal

Plano de Manejo da RDS dos Quilombos de Barra do Turvo - ETAPA ZONEAMENTO

Acompanhe as contribuições encaminhadas ao Plano de Manejo da Reserva de Desenvolvimento Sustentável dos Quilombos de Barra do Turvo e acesse abaixo o formulário para envio de suas sugestões, até o final do processo participativo!

Formulário de Consulta Pública

**PLANO DE MANEJO |**  
**RDS Quilombos de Barra do Turvo - Zoneamento**

ETAPA ZONEAMENTO

Coleta online de contribuições para elaboração do Plano de Manejo.

Formulário de contribuição à proposta de Zoneamento (desenho e texto de Zonas e Áreas), apresentada na Oficina de Zoneamento do Plano de Manejo da RDS Quilombos de Barra do Turvo

Iniciar agora

Contribuições Realizadas - Etapa ZONEAMENTO

Confira nesse LINK ([CLIQUE AQUI](#)) o relatório com as respostas já recebidas!

**IMPORTANTE:** Para envio de anexos, encaminhar e-mail para [nucleoplanosdemanejo@fflorestal.sp.gov.br](mailto:nucleoplanosdemanejo@fflorestal.sp.gov.br) com a descrição do título como "Contribuição - Etapa Zoneamento RDS Quilombos de Barra do Turvo".

**Para contribuir**

e também pelo e-mail:  
**[nucleoplanosdemanejo@fflorestal.sp.gov.br](mailto:nucleoplanosdemanejo@fflorestal.sp.gov.br)**

**Respostas do Formulário**

# CANAIS DE CONTRIBUIÇÃO AO PLANO DE MANEJO

forms.office.com/Pages/AnalysisPage.aspx?AnalyzerToken=rrMVxyMRhdLKL2XTWhSN91PeiPWwN4&id=zbB4Oo58KUmD1RkKbMATZTgW7lowuulOqm0Q6rQP-b5UOUNWM1pHTUNMSIQ0Uk4wWUg2R0o5Q0YzRi4u



## PLANO DE MANEJO | RDS Quilombos de Barra do Turvo - Zoneamento

1 Respostas 00:10 Tempo médio para concluir Fechado Status

---

1. Nome (Não Obrigatório)

0 Respostas Respostas Mais Recentes

---

2. E-mail (Não Obrigatório)

0 Respostas Respostas Mais Recentes

---

3. Instituição que representa

Órgão Público Municipal	0
Órgão Público Estadual	0
Órgão Público Federal	0
Instituição de Pesquisa	1
Sociedade Civil	0
Outros	0

Instituição	Contagem
Órgão Público Municipal	0
Órgão Público Estadual	0
Órgão Público Federal	0
Instituição de Pesquisa	1
Sociedade Civil	0
Outros	0



# ÁREAS



## ÁREA COMUNITÁRIA

Onde as atividades e infraestrutura de apoio à gestão compartilhada e de uso comunitário estão localizadas.



## ÁREA HISTÓRICO-CULTURAL

Onde o patrimônio histórico cultural está localizado



## ÁREA DE USO PÚBLICO

Onde as atividades de visitação e as instalações de suporte estão localizadas



## ÁREA DE RECUPERAÇÃO

Onde ambientes alterados ou degradados estão localizados.



## ÁREA DE EXPERIMENTAÇÃO

Onde as pesquisas ocorrem